

PLANTA BAIXA - TRECHO 3  
ESCALA 1/200

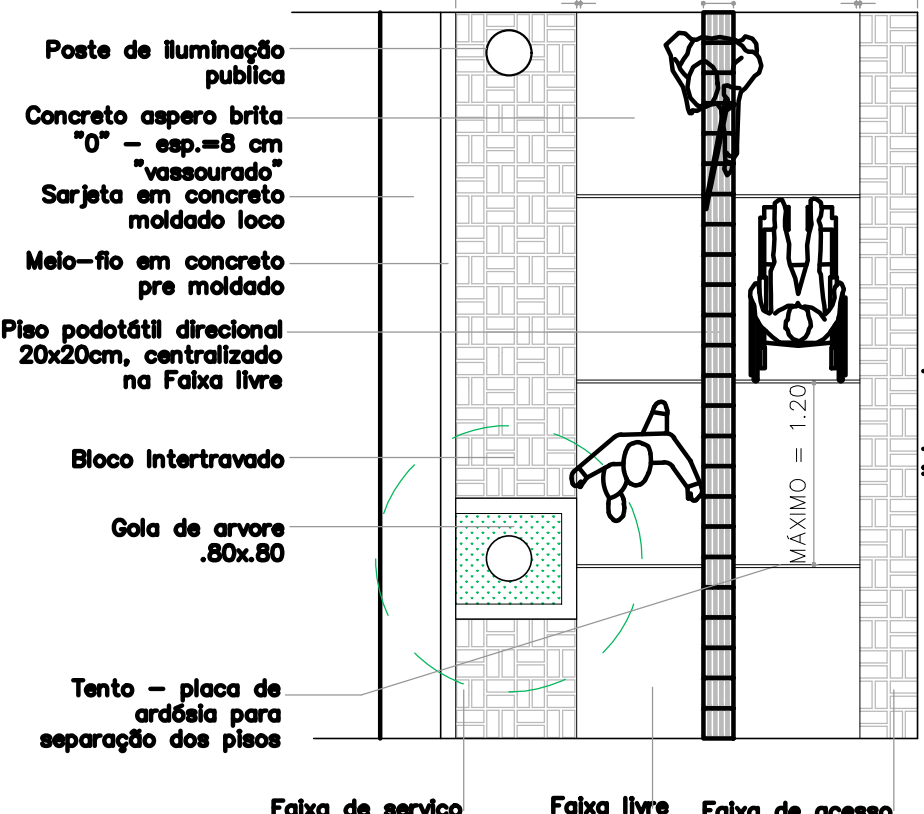

DETALHE CALÇADA - PLANTA BAIXA  
ESCALA 1:50

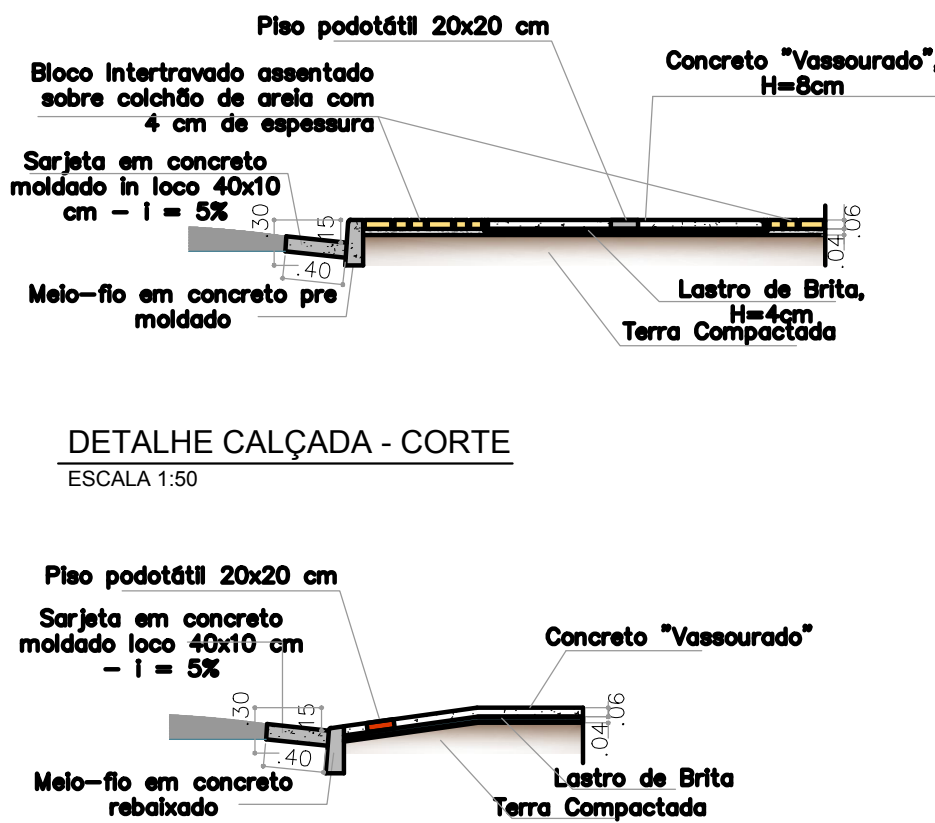

CORTE ESQUEMÁTICO DE RAMPA  
ESCALA 1:50

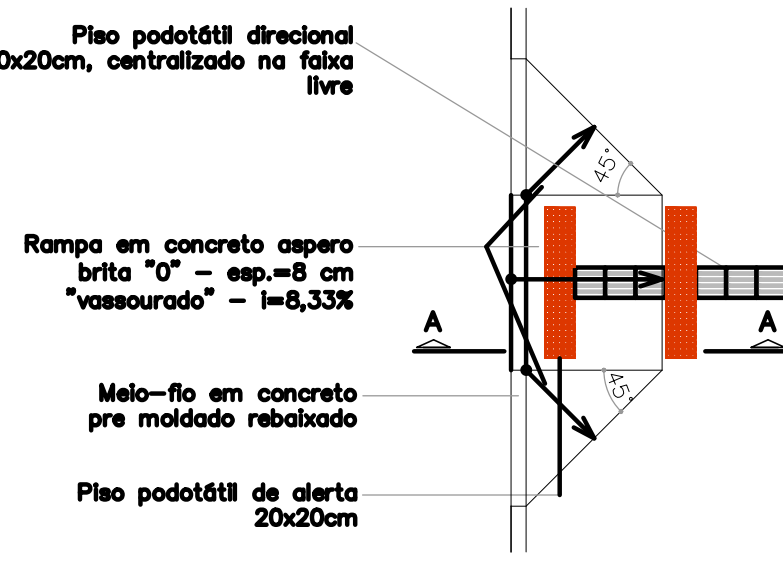

DETALHE RAMPA PADRÃO  
ESCALA 1:50

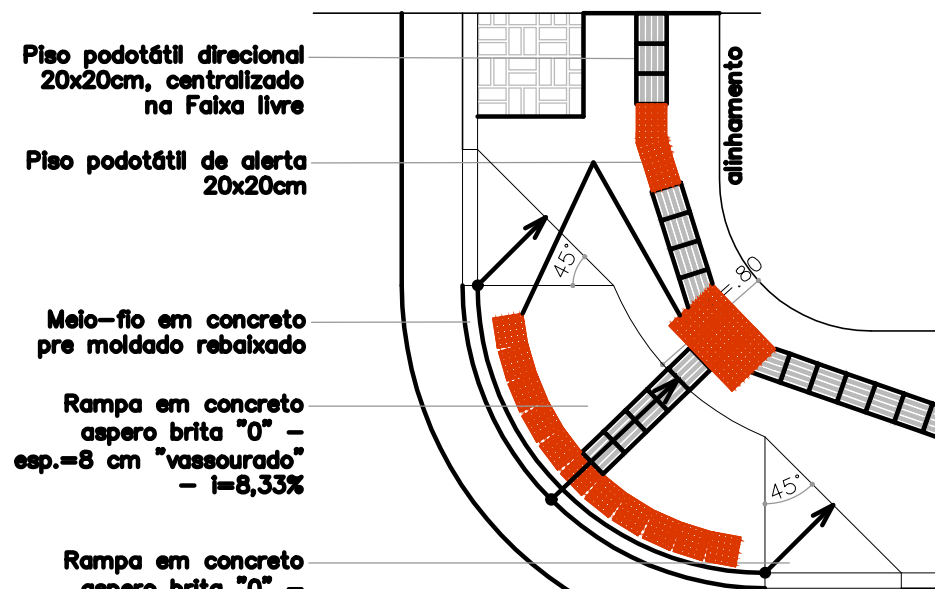

DETALHE RAMPA CURVA  
ESCALA 1:50

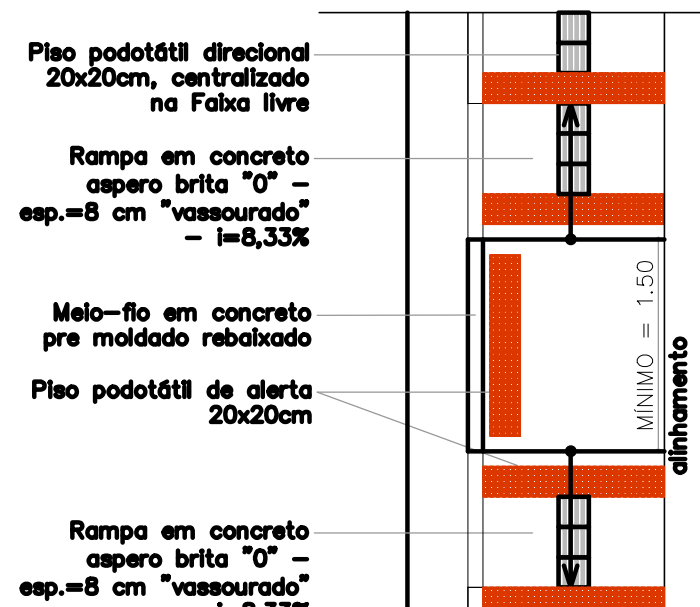

DETALHE RAMPA CURVA  
ESCALA 1:50

## LEGENDA

- DEMOLIÇÃO  
MEIO FIO NOVO  
FLOREIRA NOVA  
MURO NOVO  
GUARDA CORPO NOVO  
BOCA DE LOBO À DEMOLIR  
BOCA DE LOBO EXISTENTE  
BOCA DE LOBO NOVA
- ILUMINAÇÃO:  
POSTE DE ILUMINAÇÃO EXISTENTE - 12.00m  
POSTE DE ILUMINAÇÃO NOVO OU RELOCADO - 12.00m  
POSTE DE ILUMINAÇÃO A SER REMOVIDO  
POSTE DE ILUMINAÇÃO SOBRE O VIADUTO  
POSTE DE ILUMINAÇÃO - 5.00m
- MOBILIÁRIO URBANOS:  
4 MESAS DE JOGOS COM 4 BANCOS CADA (16 BANCOS TOTAL)

- PAISAGISMO:  
ÁRVORES EXISTENTES  
ÁRVORES REMOVIDAS  
PREPARO E PLANTIO DE ARECA DE LOCUBA (4m) = 24 UNID.  
PREPARO E PLANTIO DE IPÊ BRANCO (4m) = 27 UNIDADES  
PREPARO E PLANTIO DE PALMEIRA FÊNIX (4M) = 9 UNIDADES  
PONTO HIDRÁULICO -TORNEIRA PARA IRRIGAÇÃO= 6 UNID.

- PISOS:  
GRAMADO: GRAMA ESMERALDA  
PISO EM BLOCO DE CONCRETO INTERTRAVADO, ESP.=6cm  
PISO EM CONCRETO ASPERO BRITA "0" - ESP.=8 cm "VASSOURADO"  
RAMPA EM CONCRETO ASPERO BRITA "0" - ESP.=8 cm "VASSOURADO"  
CALÇADA EXISTENTE  
PISO PODOTÁTIL DE ALERTA EM CONCRETO 20x20x6cm  
PISO PODOTÁTIL DE DIRECIONAL EM CONCRETO 20x20x6cm

## NOTAS

1- OS PONTOS DE ÁGUA, BANCOS DIVERSOS, MESAS DE JOGOS E ABRIGO DE ÔNIBUS SÃO DE RESPONSABILIDADE DA PREFEITURA DE JUIZ DE FORA (PJF).

## DESENHOS DE REFERÊNCIA

REV.	EMISSIONAL	DESCRIÇÃO	06/01/22	DP	DP	JMS
			DATA	EXEC.	VERIF.	APROV.

AS INFORMAÇÕES DESTE DOCUMENTO SÃO DE PROPRIEDADE DO DNT, SENDO PROIBIDA A UTILIZAÇÃO FORA DA SUA FINALIDADE. FORMULÁRIO PERTENCENTE À NORMA DNT N° 125/2010 - PAD, ANEXO A, FIGURA A-9, E DIMENSÕES DE LEGENDA NBR 10068/1987.

RESPONSÁVEL TÉCNICO: MARCELO FIGUEIREDO DA SILVA SOUTO  
CREA-MG-90204/D

Juiz de Fora  
Prefeitura

## PROJETO ARQUITETURA E URBANISMO

TÍTULO:  
PROJETO EXECUTIVO  
VIADUTO BENJAMIN CONSTANT  
PLANTA - TRECHO 3, DETALHES, CALÇADAS E RAMPAS

PROJ.	EXEC.	VERIF.	FOLHA:
APROV.	ESCALA:	INDICADA	IDENTIFICAÇÃO DOC. NORMA 125/2010 - PAD
DATA:	N° CONTRATADA:	JER001-05-1-AR-DUB-0005	05 / 12
27/01/2022	N° CLIENTE:		